

667

N. 1904

667

SENATO DEL REGNO

VERIFICAZIONE DEI TITOLI DEI NUOVI SENATORI

Cognome e nome del Senatore Cremonesi Filippol
 Data del R. Decreto di nomina 19 aprile 1923
 Categoria nel R. Decreto riferita 21°
 Luogo e data di nascita Roma, il 22 agosto 1872
 Titoli gentiliti e cavallereschi, Professione, ecc.

Documenti presentati:

- 1.) Sede di nascita
- 2.) Documenti comprovanti il corso

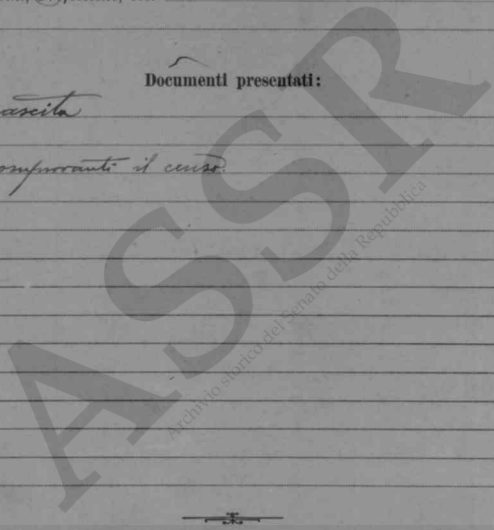

Data dell'adunanza nella quale furono esaminati i titoli presentati e risoluzioni adottate

Nome del relatore Vanni
 Data della relazione e numero dello stampato 25 maggio 1923 (F. LXIV)
 Data dell'ammissione 26 maggio 1923 Data del giuramento 26 maggio 1923
 Data della trasmissione al nuovo Senatore del R. Decreto di nomina a Senatore 26 maggio 1923

Annotazioni:

Morto a Roma il 17 maggio 1942-XX

Roma, 1 maggio 1923



IL REGIO COMMISSARIO

Preg.mo Sig. Direttore,

Mi pregio di rimmetterLe, uniti alla presente, i documenti richiesti con la sua nota del 23 u.s. e cioè:

- 1°) l'atto di nascita;
- 2°) un gruppo di sei documenti comprovanti il diritto di essere assegnato alla 21^a categoria (accompagnato da una nota esplicativa);
- 3°) le bollette dell'esattore comprovanti l'effettuato pagamento della imposta a ruolo, distinta per anno.

Avrei potuto dare, con altri documenti, più ampia dimostrazione della giustezza dell'assegnazione alla 21^a categoria. Non l'ho fatto per non ca-

Illmo

Dr. Gr. Uff. Roberto PERRINO
Direttore dell'Ufficio di
Segreteria del Senato del Regno



gionare alla On. Commissione per la verifica
dei titoli un inutile fastidio, costringendo-
la ad esaminare un maggior numero di docu-
menti.

Con alta considerazione

Dante
Giuseppe

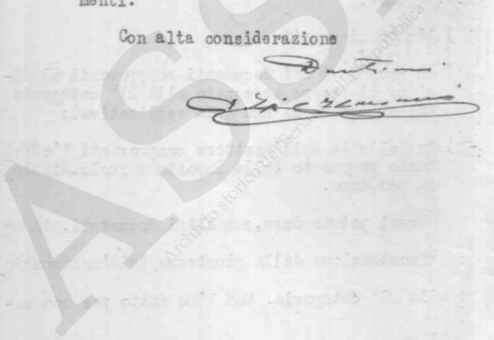



N. _____



Mon. N. 251. 3

COMUNE DI ROMA

DIREZIONE DI STATISTICA E STATO CIVILE

ESTRATTO dal Registro degli Atti di nascita

per l'anno 1892

N. 1806, Serie A, Parte I^a

Cremonesi

Filippo

L'anno millesottocentesel
tantadue questo di ventise-
sette agosto alle ore nove
e un quarto antimeridiana
ne in Roma, nel Palac-
co dei Conservatori al
Campidoglio, è davanti
di me Carabin David
Silvagni, Direttore degli
Uffici di Statistica e Stato
Civile, Ufficiale delegato
per gli atti di nascita e
morte con atto del ventise-
quattro gemario anno
decorso, debitamente ap-
provato, è comparso il
Signor Giovanni Battista
Cremonesi di Fran-
cesco, di anni trentasei

N. 4621

Direzione
della Delegazione

impiegato, nato e domiciliato in Roma
il quale mi dichiara che alle ore
nove antimeridiane del dì ventidue
corrente mese, nel suo domicilio in
via della Pedaccia al numero die-
ciannove piano quarto, Rione Cam-
pitelli, la propria moglie signora
 Maddalena Foglietti, di etrusca, di
anni quarantatre, seco convivente, ha
dato alla luce un neonato di sesso ma-
schile cui vengono posti i nomi di
Filippo Gioacchino Raffaele. La
nascita ed il sesso furono accertati dal
medico e Municipale, avendo differito
dalla presentazione del neonato per ra-
gione igienica. A questa dichiarazione
sono testimoni i signori Pancrazio
Suici, di anni sessanta, portiere e
Bocchetti Giuseppe, di anni cinquan-
tatre scarpellino, qui residenti.
L'atto presente, previa lettura e
stato dai suddetti e da me firmato
f.º Giovanni Battista Cremonesi - f.º Giuseppe
Branelli - f.º Pancrazio Suici - f.º G.º Paganu
Annotazione = Cremonesi Filippo nel gio-
no ventite

no ventite novembre millesenovecentodieci
ha celebrato il matrimonio con Fonte-
maggi Maria Maddalena, nel Comu-
ne di Roma e l'atto relativo fu in-
scritto sul registro dei matrimoni al
cto 196 B - Roma 15 Dicembre 1902
L'Official - f.º C. Esco -
Roma 31 Gennaio 1903
L'Official f.º E. Pellissier
La presente copia è conforme
all'originale
Roma 25 Aprile 1923
L'Impiegato incaricato
Giovanni Altieri



L'Ufficiale di Stato Civile
G. Amabile

Archivio storico del Senato della Repubblica

h



IL REGIO COMMISSARIO

Nota esplicativa dei documenti presentati

Il 29 agosto 1916 fu costituita fra il Sig. Giuseppe Cavalsassi e il Comm. Filippo Cremonesi una Società in accomandita semplice avente per oggetto l'esercizio del commercio bancario in Roma (Doc.n.1).

Questa Società con atto in data 30 ottobre 1916 fu trasformata in Società in nome collettivo, sotto la ragione sociale Cavalsassi e Cremonesi, nella quale i due soci assunsero la qualità di gerenti con uguali diritti ed uguali doveri (Doc.n.2).

La predetta Società con atto pubblico in data 27 dicembre 1919 acquistava dal conte Paolo Taverna un immobile situato in Piazza di Pietra (Doc.n.3) sul quale l'imposta erariale ha gravato nel 1920 per L.6816,60, nel 1921 per L.7524, nel 1922 per L.7878,85 (Doc.n.4).

Dal 27 dicembre 1919 sino a tutto il 1920, e cioè sino a quando l'Agenzia delle Imposte ha provveduto ad intestare alla Società bancaria la partita spettante, l'importo dell'imposta erariale e relative sovrimposte comunale e provinciale, pur seguitando ad esser registrata sotto il nome di Paolo Taverna (Doc.n.4) fu effettivamente pagato dalla Società "Cavalsassi e Cremonesi" (Doc.n.5).



ORGANIZZAZIONE CENSU 11

Le bollette dell'esattore-comprovanti l'effettuato pagamento

delle imposte a ruolo sono regolarmente presentate per gli anni 1921 e 22; per l'anno 1920 si presenta invece un'attestazione di ricevuta complessiva rilasciata dall'Esattoria Comunale (Doc.n.6).

Questa Società con sede in data 10 ottobre 1919 fu trasformata in So- cietà in nome collettivo, sotto la ragione sociale "Società Gasparini e C. S.p.A." nella quale i due soci erano in pari di quote non uguali divisi ed uguali doveri (Doc.n.5) La predetta Società con sede pubblica in data 27 dicembre 1919 acquirì un'attività e passività un'impresa situata in piazza di Piazza (Doc.n.5) sul quale l'imposta esistente ha gravato nel 1920 per L. 1.825,00 nel 1921 per L. 1.750,00 nel 1922 per L. 1.750,00 (Doc.n.1) Dal 27 dicembre 1919 sino a tutto il 1920, e cioè sino a quando l'ag- raria imposta ha provveduto ad intestare alla Società benemerita la par- tita appaltata, l'imposta dell'imposta erariale e relative sovrimposte comunali e provinciali, pur esigendo ad essere versata sotto il nome di Paolo Taverna (Doc.n.1) fu effettivamente pagata dalla Società "Gaspa- rini e C. S.p.A." (Doc.n.5).

R
G.B.



REPUBLICA ITALIANA

Doc. n. 3

4

Conservazione delle Ipoteche

Ufficio di Roma

Nota per trascrizione dell'atto pubblico, a rogito del D^o Girolamo Buttao, notaio in Roma del ventisei^{te} dicembre 1900 diciannove non ancora registrato del quale esiste la copia autentica

a profitto di

Caravalsassi e Cremonesi, società bancaria in nome collettivo con sede in Roma, e per essa dei suoi unici componenti

Caravalsassi Giuseppe fu Girolamo nato a Roma via dei Mellini N^o 29.

Cremonesi Filippo fu Girolamo Battista nato a Roma via Cremona 43

a carico

Bavenna, Paolo fu Conte Pinoldo domiciliato in Torino e residente in Roma via Lancia 55. In virtù del quale atto il

Sig^o conte Paolo Bavenna, ha venduto alla Società Bancaria in nome collettivo "Caravalsassi e Cremonesi con sede in Roma per la quale hanno con-

trato i suoi componenti ias. Giuseppe

208

Stamalsassi e Grand' Hoff Filippo Lorenz
vise il seguente immobile e cioè: —
comprendorio di tre case ad uso civile ab-
baziame costruenti un sol stabile posto
in forma ed aventi gl' ingressi in via
Bergamaschi civ. N. 58, piazza di Tiera
cio N. 63 e via di Tiera civ. N. 70, distinte sul
catasto urbano del comune di Foma
al ricue in numero di mappa centotto ca-
sa con botteghe andito e corte al numero
di mappa centocinque sub uno e due in
via dei Bergamaschi civ. N. 61 a 64, piazza
di Tiera N. civ. 64 a 71, di piani sette e vari
centocento col reddito imponibile di
lire ventotto lomi laquattrocento due e
cint. 50 ed avente per confine a levante per
più tratti con interme di salti rientran-
ti e salienti proprietà della confraterni-
ta dei Bergamaschi e per salto salien-
te staccato proprietà sparaceni Ferru-
joli e proprietà Reale Campa-
gnia Italiana di Assicurazione sul
lavoro dell'uomo; a mezzogiorno via di
Tiera, e per salto rientranche la piazza
di Tiera; a ponente la piazza di

2
Tiera. A ponente la piazza di Tiera
e per salto rientranche la via dei Bergama-
schi a tramontana proprietà Gallas per
salto rientranche e in più tratti con interme
di salti rientranche e salienti proprietà
della confraternita dei Bergamaschi e per
salto saliente ancora della proprietà della
confraternita dei Bergamaschi e proprie-
tà Ferrujoli, con avvertenza: —

Debe la casa di questa proprietà in via di
Tiera si addentra a tutti i piani in pa-
rzigioni diverse nello stabile di proprietà
della confraternita dei Bergamaschi al
N. di mappa centocinque sub uno e due
e che questo si addentra in piccola parte
del piano terreno.

Debe la casa di questa proprietà in via
dei Bergamaschi si addentra pure a tut-
ti i piani salvo l'annestato, nello stabili-
le suderiano, di proprietà della confrater-
nita dei Bergamaschi al N. di mappa
centocinque sub terzo uno e due, con
tutti della proprietà venduta gli an-
nessi e connessi, adiacenze e pertinen-
ze relative attive e passive ragioni

d'acqua in proprietà niente escluso ed effettuato.

Vendita fatta ed accettata per il prezzo d'accordo contenuto di lire ottocento e cinquanta mila pagate all'atto.

E si annullano le parole interlineate a favore della piazza di Pietra e chi appone la postilla.

N° 63.66, e via di Pietra d. civico... chi appone anche questa seconda postilla.

Per SCRITTO ALL'UFFICIO DELLE IPOTECHE DI ROMA

29 DIC 1919
Add. n. 12972
Reg. Con. Vol. n. 12972
Tassa L. 1.10
Totale L. Quattromila duecento e quarantasette
CONSERVATOR.
P. M. M. M. M. M.



12977
col.



Prov. di ROMA

On. F. Cremonesi 10



Doc. n. 4

R. Agenzia Imposte dirette e Catasto di
Roma

L'Agente Superiore sottoscritto
Certifica

che il fabbricato descritto alla partita catastale
38767 del Comune di Roma ha figurato negli anni
1919 e 1921 a nome di Gaverna conte Paolo fu Rinaldo
per un reddito imponibile di L. 29402, 50 e (in seguito
a collana n. ²¹⁷/₃₆₃ del 1920 esquisita il 16 febbraio detto anno
per atto di compravendita 27 dicembre 1912, rep. B.
Bulla orsi, quivi registrate il 30 stesso mese al nu-
mero 5885), negli anni 1921, 1922 e 1923 alla partita ca-
stale 41114 e con lo stesso reddito a nome della So-
cietà Bancaria in nome collettivo Cavalsani e
Cremonesi (composta da Cavalsani Giuseppe
fu Giovanni domiciliato in Via dei Villini 29 e
Cremonesi Filippo fu Giovan Battista domi-
liato in Via Cremona n. 43) con sede in Roma.

L. 2209
Catasto L. 4. 79

Il Ricevitore degli
Atti Privati di Roma



Descrizione del fabbricato

Casa con botteghe, anolito e corte al n. 115 sub. 1 e 2
situata in Roma Via dei Bergamaschi 51, Piazza
di Pietra 63 e Via omonima 69 di piani 2th e 3th
si 122 distinta in catasto dal n. 101 del Piano
III^o, gravata del reddito imponibile di Lire

Ventosemilquattrocento due e centesimi cin-
quanta (L. 21402,50).

Che le imposte e sovrimposte principali gra-
vanti nel triennio 1920-22 il predetto immo-
bile, furono le seguenti:

Anno 1920

articolo 6321 partita Cat. 31767 - imposta comples-
siva lire tredicimilaquattrocentocinquanta e cente-
simi 65 (L. 13421,65) di cui solo lire seimilaottocen-
tosessanta e centesimi 60 (L. 6716,60) riguardano
l'imposta erariale, decimi compresi, in ra-
gione di lire ventiquattro per ogni cento lire
di reddito imponibile.

Anno 1921

articolo 6422 partita Cat. 41114 - imposta com-
plessiva lire tredicimilaottocentottantatre e cen-
tesimi 45 (L. 13773,45) di cui solo lire sehemila-
duecentocinquantaquattro (L. 7254) riguarda-
no l'imposta erariale, decimi compresi, in ra-
gione di lire venticinque e centesimi 54 per
ogni cento lire di reddito imponibile.

Anno 1922

articolo 7015 partita Cat. 41114 - imposta com-
plessiva lire quindicimila settescentosessanta
cinque e centesimi 25 (L. 15765,25) di cui solo

lire sehemilaottocentottantotto e centesimi
95 (L. 7979,95) riguardano l'imposta era-
riale, decimi compresi, in ragione di lire
ventisei e centesimi 74 per ogni cento
lire di reddito imponibile.

In fede, ecc. si rilascia il presente avi-
visato dell'Avv. G. Uff. Filippo Cremonesi.

Roma, li 30 Aprile 1923

L'Agente Superiore
Romano



Reg. N. 3925

Diritti Catastali Lire 3,66

Imposta Erariale 2,90

Totale Lire 6,56

(11)

Archivio Storico del Senato della Repubblica

CM

(L'anno mille novecento
ventidue, ed il giorno venticinque
del mese di febbraio in Roma nel mio uffici-
cio)

Certifico io sottoscritto
S^r Giuliano Buttaor-
mobarsi in Roma che il sig-
Conte Paolo Caverna del
fu Conte Ronaldo nato a
Roma domiciliato a Torino
residente a Roma nella
Parrocchia di S^{ta} Margherita
per essere, o personalmente
o certo della sua identità
personale, ha firmato
il presente atto alla presen-
za dei sig. S^r Giuliano
Costafu Gioacchino Romano
domiciliato in Roma
in via Casar N^o 184
Angelo Despigno figlio del
fu Raffaele nato a Roma
scrivano domiciliato
a Roma via della Lunga
retta N^o 117 testimoniati

che con me, rogato, si fir-
mano qui appres-
so

Giuliano Costa teste
Angelo Despigno teste
G. m. m.



Archivio Storico del Senato della Repubblica



Doc. n. 6 ¹⁴

Gazzetta Comunale
di
ROMA

N° 2266
261

Dixille L. 025

64 Il sottoscritto certifica che l'art. 6321 ²⁵⁷⁵⁷ del ruolo dell'imposta fabbricati dell'anno 1920 intestato a Deaverna Carlo è stato fulminato col reddito di L. 25402,50 e per l'imposta annua di Lire Diecimilaquattrocento e 50/100 (Dizionario L. 10421-65) rivoltata pagata.

Roma 27 Aprile 1923



L. Esattore
De R.

Archivio Storico del Senato della Repubblica

SENATO del REGNO
UFFICIO DI SEGRETERIA
Il DIRETTORE

On. le

Senatore Filippo Cremonesi

~~~~~

ACS SR  
Archivio Storico Senato della Repubblica



4/

del Signor

**Cremonesi Filippo**

*Senatori votanti* . . . 292

*Maggioranza* . . . . . \_\_\_\_\_

*Senatori favorevoli* \_\_\_\_\_

*Senatori contrari* . 29

*Senatori astenuti* . ? \_\_\_\_\_

**Il Senato** \_\_\_\_\_

Archivio storico del Senato della Repubblica

## SENATO DEL REGNO

( N. LXIV  
documenti )

## RELAZIONE

DELLA

## COMMISSIONE PER LA VERIFICA DEI TITOLI DEI NUOVI SENATORI

SOPRA LA NOMINA

del Signor Cremonesi Filippo

SIGNORI SENATORI. — Con Regio decreto in data 19 aprile del corrente anno, per la categoria 21ª dell'articolo 33 dello Statuto, è stato nominato senatore del Regno il signor Filippo Cremonesi.

La vostra Commissione, avendo riscontrato esatto il titolo e concorrendo nel sig. Cremo-

nesi gli altri requisiti voluti, ha l'onore di proporvi, ad unanimità di voti, la convalidazione della nomina.

Addì 25 maggio 1923.

VANNI, *relatore.*

## SENATO DEL REGNO

Ricevo dall'Ufficio di Segreteria del Senato  
il piego n. 365/1540 contenente la  
copia del Decreto Reale di nomina a Senatore  
del Regno, il «Manuale dei Senatori» per la  
corrente Legislatura, l'Elenco alfabetico dei Sena-  
tori, nonchè una copia del Regolamento interno  
del Senato, nonché documenti riguardanti  
il corso.

Addì

26 maggio 1923

IL SENATORE

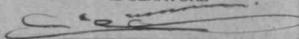

1835

1835

652

Cremonesi

Filippo

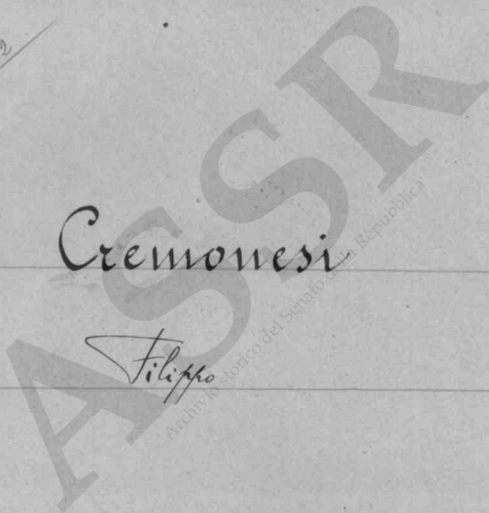

**L**OTO  
RITRATTO

GRAND'UFE. V. LAVIOSA  
ROMA

BREVETTI DELLA REAL CASA  
E DI S.A.R. IL DUCA DI GENOVA

**ASSSR**  
Archivio storico del Senato della Repubblica

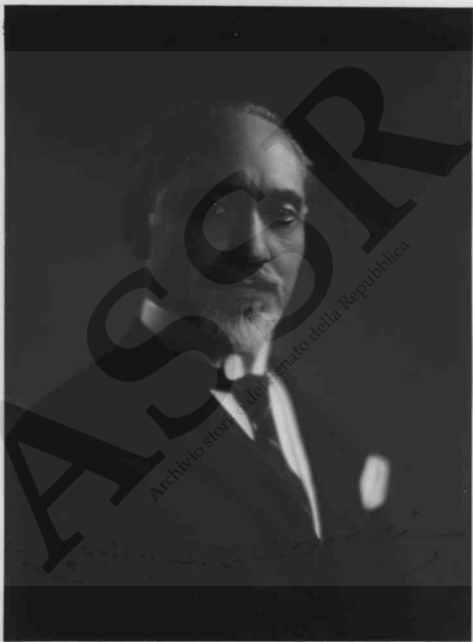

*Attilio Zemanotti*



8.2  
1924

ACSIR  
Archivio storico del Senato della Repubblica

1904

**ASSR**  
Archivio storico del Senato della Repubblica



SEGRETERIA

CARTEGGIO RISERVATOFederazione di RomaFascio di Roma

## SCHEMA PERSONALE

dell'on.

Cremonesi S. E. Cav. di Gr. C. Filippo

Senatore del Regno

Ha dichiarato di essere entrato nel Partito Nazionale Fascista il giorno 1° Agosto dell'anno 1922 e di avere ottenuto l'anzianità d'iscrizione corrispondente a tale data (Fascio di Roma).

L'anzianità retrodatata al giorno \_\_\_\_\_ dell'anno \_\_\_\_\_ gli è stata concessa per le ragioni seguenti:

\_\_\_\_\_  
\_\_\_\_\_  
\_\_\_\_\_  
\_\_\_\_\_  
\_\_\_\_\_  
\_\_\_\_\_  
\_\_\_\_\_  
\_\_\_\_\_

Filippo Cremonesi  
Governatore di Roma

civica la sua quota all'Unione  
Nazionale del Senato per l'anno  
1926. -

15 Aprile 1930 / 1930

16

Filippo Cremonesi

Senatore del Regno

Presidente Generale della Croce Rossa Italiana

invia la sua quota di Associazione per  
l'anno 1930 distintamente e cordialmente  
salutando. -

# AVVERTENZE

Il vaglia può essere pagato soltanto dall'Ufficio di destinazione nel mese di emissione ed in quello successivo. Se tratto da o su Ufficio coloniale, o delle Isole dell'Egeo, è pagabile nel mese di emissione e nei quattro seguenti. Il vaglia deve reclamato entro l'esercizio finanziario successivo a quello di emissione è prescritto.

Sono ammesse girate purchè il giratario esistente per pagamento sia reperibile.



Mod. 1  
L. 25

VAGLIA N. 9

6

NOME COGNOME  
E DOMICILIO  
DEL MITTENTE

On. Cremonesi S. E. Filippo  
Corso Vittorio Emanuele 523 - Roma

COMUNICAZIONI  
DEL MITTENTE

28

193—IX

*Alla Segreteria  
dell'Unione Naz. Fascista  
del Senato*

ROMA

**Rimetto L. 25 per  
la quota dell'anno  
1931-IX.**

IL SENATORE

*Filippo Cremonesi*





# SENATO DEL REGNO

## STATO DELLE ONORIFICENZE

dell'Onorevole Senatore CREMONESI Filippo di Gio: Battista

| GRADO                         | ORDINE MAURIZIANO |                | ORDINE CORONA D'ITALIA |                | NOTE                    |
|-------------------------------|-------------------|----------------|------------------------|----------------|-------------------------|
|                               | Data              |                | Data                   |                |                         |
| Cavaliere. . . . .            | 16                | settembre 1918 | 10                     | settembre 1907 | M.P. - Cavaliere        |
| Cavaliere Ufficiale . . . . . | 24                | maggio 1920    | 5                      | agosto 1918    | M.P. - Ufficiale        |
| Commendatore. . . . .         | 2                 | giugno 1921    | 5                      | dicembre 1915  | M.P. - Commendatore     |
| Grande Ufficiale . . . . .    | 11                | giugno 1922    | 5                      | settembre 1919 | M.P. - Grande Ufficiale |
| Gran Cordone. . . . .         | 31                | dicembre 1925  | 31                     | ottobre 1923   | M.P.                    |

Altri Ordini Cavallereschi: \_\_\_\_\_  
\_\_\_\_\_



N° SENATORI

## SENATO DEL REGNO

SEGRETARIATO GENERALE

OGGETTO

CREMONESI Filippo

ASSSR  
Archivio storico del Senato della Repubblica

Indicazioni di urgenza

MODULARIO  
C. - Teleg. - 48



Mod. 25 (Ediz. 1941-XIX)

Circuito sul quale si deve fare  
l'incastro del telegramma.

Ufficio Telegrafico di  
**TELEGRAMMA**



Il Governo non assume alcuna responsabilità civile in conseguenza del servizio della telegrafia.

Le tasse riscosse in meno per errore od in seguito a rifiuto o irregolarità del destinatario devono essere completate dal mittente.

Le ore si contano sul meridiano corrispondente al tempo medio dell'Europa centrale e per telegrammi laterali di seguito da una mezzogiornata all'altra.

Si cita il

all'Ufficio di

|           |             |           |        |        |                                                       |                                                        |
|-----------|-------------|-----------|--------|--------|-------------------------------------------------------|--------------------------------------------------------|
| Qualifica | DISTINZIONE | PROVINCIA | CITTA' | PARCHE | Orta della destinazione<br>Giorno e mese Ore e minuti | Via di destinazione<br>Indicazioni eventuali e ufficio |
|-----------|-------------|-----------|--------|--------|-------------------------------------------------------|--------------------------------------------------------|

N. B. — il telegramma dev'essere scritto con chiarezza per modo che la lettura ne sia facile.

INDICAZIONI EVENTUALI TASSATE

DESTINATARIO

DESTINAZIONE

TENTO

Eccellenza Senatore **CREMONESI**  
Corso Vittorio Emanuele, n. 323  
**ROMA**

Vi esprimo le più sentite condoglianze per il grave  
lutto che Vi ha colpito

**GALANTE** Segretario Generale Senato

Cognome, nome e cognillo del mittente: Indicazione obbligatoria ad esclusivo uso d'ufficio.

Potestà correnti postali - Pagamenti e riscossioni in tutte le località del Regno - Fra correntisti i pagamenti e le riscossioni, mediante assegno, sono eseguiti senza limitazione di somma ed in presenza dei funzionari stessi.

VEDERLI A TARGO AVVERTENZE INFPOSTA 1941

LETTERA ORIGINALE DEL SENATORE

Filippo CREMONESI

ASSSR  
Archivio storico del Senato della Repubblica

a S. E. il Presidente  
 del Senato del Regno d'Italia  
 da Gabrieli Saliti dopo la mia  
 morte.

Roma Natale di Roma 1942

~~titolo e armonia~~



Notale di Roma 1942  
XX

SENATO DEL REGNO

Al momento del mio trapasso avevo il mio  
sentiero e sendo grazie alla Divina provvidenza  
che volle concedermi il grande Privilegio di  
misericordia la mia vita mortale in un periodo eccez  
zionale della mia Patria, periodo che è già  
ed oggi lo avrete interstamente vissuto.

E miei occhi che piangono quando dovetti  
abbandonare giovanissimo il mio Paese per  
cerare l'invitato campo alla mia volontà di  
lavoro, si chiudono oggi sereni davanti alla  
visione della nuova botanica d'Italia.

Alla Maestà del Re Imperatore che nell'nome  
nel nome della sua gloriosa Dinastia i  
destini d'Italia e che ho servito sempre con  
assoluta fedeltà, il mio omaggio devoto

Al Duce che mi ha concesso di  
affidare la mia appassionata attività alla  
causa della Rivoluzione Fascista - alla  
cui camicie nere io, primo cittadino, aprii  
le porte accoglienti di Roma - il mio ferido  
voto per il compimento della sua opera geniale.

Di questi miei sentimenti ho uceri, Gerchi  
espressi quando l'anima è già libera di ricucura  
terrena, preso di volere rendere in interprete  
l'illustre Presidente dell'alto Consiglio, ad  
quale da lunghi anni mi sono di opportunità.

Attilio De Mone



SENATO DEL REGNO

C O P I A

a S.E. il PRESIDENTE DEL SENATO DEL REGNO D'ITALIA  
da aprirsi subito dopo la mia morte.  
Roma, Natsale di Roma 1942-XX

Nel momento del mio trapasso elevo il mio pensiero e rendo grazie alla Divina provvidenza che volle concedermi il grande privilegio di inserire la mia vita mortale in un periodo eccezionale della mia Patria, periodo che è gioia ed orgoglio avere intensamente vissuto.

I miei occhi che piansero quando dovetti abbandonare giovanissimo il mio Paese per cercare più vasto campo alla mia volontà di lavoro, si chiudono oggi sereni davanti alla visione della nuova potenza d'Italia.

Alla Maestà del Re Imperatore che riassume nel nome della sua gloriosa Dinastia i destini d'Italia e che ho servito sempre con assoluta lealtà, il mio omaggio devoto.

Al Duce che mi ha concesso di offrire la mia appassionata attività alla causa della Rivoluzione Fascista - alle cui camicie nere io, primo cittadino, aprii le porte accoglienti di Roma - il mio fervido voto per il compimento della sua opera geniale.

Di questi miei sentimenti sinceri, perchè espressi quando l'anima è già libera d'ogni cura terrena, prego di volersi rendere interprete l'illustre Presidente dell'Alto Consesso, al quale da lunghi anni mi onoro di appartenere.

f.to: FILIPPO CREMONESI

Roma, 18 MAG. 1942 Anno XX

MAESTA'!

Il Ministro di Stato Filippo Cremonesi, Senatore del Regno, morto in Roma il 13 corrente, mi ha lasciato una nobilissima lettera, da aprirsi dopo la sua morte, nella quale ha rivolto il suo omaggio devoto alla Maestà Vostra.

Mi onoro trasmettere a Vostra Maestà copia della lettera del compianto Senatore Cremonesi, mentre esprimo alla Maestà Vostra i miei sentimenti di profondo devoto ossequio.

*Firmato: SUARDO*

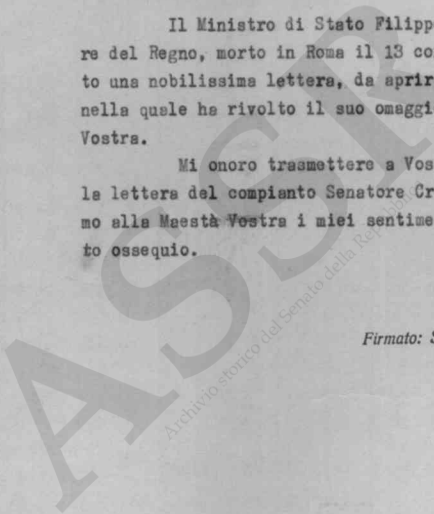

N. di recapito - Rimesso al frettissimo ad ore  
di recapito al telefono del recapito il tempo rimette  
una ricevuta quando è lasciata senza ricezione.

Mod. n. 1081-KD  
PRINCIPALITÀ ROMANA  
39

ECCELLENZA CONTE GUIDO

SUARDO PRESIDENTE DEL  
SENATO DEL REGNO ROMA ==

MODULARIO  
C. - Telepr. 63

INDICAZIONI  
DI URGENZA

Pel circuito N.

nome del luogo d'origine rappresentato quello del telegrafista, e non quello della parola, gli altri dati, l'ora e i minuti della presentazione.

| QUALIFICA | DESTINAZIONE | PROVENIENZA | NUM.   | PAROLE   | Data della presentazione. | Via e indicazioni eventuali d'ufficio |
|-----------|--------------|-------------|--------|----------|---------------------------|---------------------------------------|
| = AR ROMA | DA ROMA      | REAL CASA   | 160179 | 40 20 21 | ==                        |                                       |

040. 100 - 1-8-91-E - 2.000.000 - 10-11-1938

==== RINGRAZIO MOLTO VOSTRA ECCELLENZA PER AVERMI DATA  
CORTESE COMUNICAZIONE DEL MESSAGGIO LASCIATO DAL COMPIANTO  
MINISTRO DI STATO SENATORE FILIPPO CREMONESI ALLE CUI  
NOBILI ESPRESSIONI SONO STATO PARTICOLARMENTE SENSIBILE

= VITTORIO EMANUELE

2230

FATEVI CORRENTISTI POSTALI - PAGAMENTI E RISCOSSIONI IN TUTTE LE LOCALITÀ DEL REGNO - FRA CORRENTISTI I  
PAGAMENTI E LE RISCOSSIONI MEDIANTE POSTAGIRO SONO ESEGUITI SENZA LIMITAZIONE DI SOMMA ED IN ESENTIONE DA QUALSIASI TASSA



Senato del Regno parlamentare  
monarchico del numero 24 24.5

223

01

ACS SR  
Archivio Storico della Repubblica



Senato del Regno  
Al Presidente

Roma,

41

DUCE!

Il compianto Camerata Ministro di Stato Filippo Cremonesi, Senatore del Regno, morto in Roma il 13 corrente, mi ha lasciato una nobilissima lettera, da aprirsi dopo la sua morte, nella quale ha rivolto a Voi, DUCE, il suo fervido voto per il compimento della Vostra opera.

Mi onoro trasmetterVi, DUCE, copia della lettera del Senatore Cremonesi, pregandoVi al tempo stesso di farmi conoscere se la lettera stessa debba essere resa di pubblica ragione e, in questo caso, se questa Presidenza debba rendersi parte diligente per la pubblicazione del documento.

Con decisione

*[Handwritten signature]*

Archivio Storico del Senato

Roma, 20 maggio 1942 XX

Eccellenza  
dott. Alessandro PAVOLINI  
Ministro della Cultura Popolare  
-ROMA-

Il Senatore Filippo Cremonesi mi ha lasciato una nobilissima lettera, da aprirsi dopo la sua morte, nella quale ha rivolto il suo omaggio devoto alla Maestà del Re Imperatore ed espresso al Duce il suo fervido voto per il compimento dell'immane opera a cui attende.

Poichè il Duce mi ha autorizzato a rendermi parte diligente per la pubblicazione del documento, te ne accludo copia con preghiera di dièporne la diramazione.

*Firmato: SUARDO*

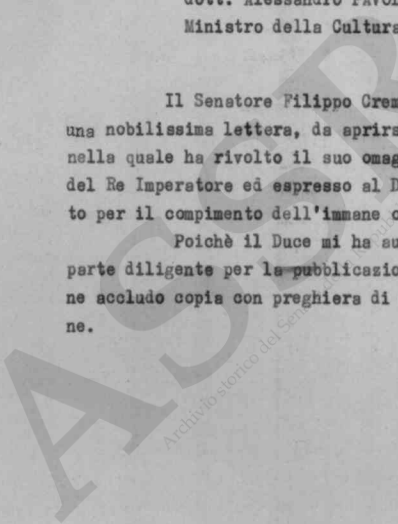

|                                                                                                                                                                                                                                                                                                                                                                                                   |              |                               |      |                    |                                                        |                                                           |  |
|---------------------------------------------------------------------------------------------------------------------------------------------------------------------------------------------------------------------------------------------------------------------------------------------------------------------------------------------------------------------------------------------------|--------------|-------------------------------|------|--------------------|--------------------------------------------------------|-----------------------------------------------------------|--|
| Indicazioni di urgenza                                                                                                                                                                                                                                                                                                                                                                            |              | MODULARIO<br>C. - Teleg. - 45 |      | MGR. 25 (Ed. 1933) |                                                        | Circuito sul quale si deve fare l'incontro del telegramma |  |
| <br><b>Ufficio Telegrafico di</b><br><b>TELEGRAMMA</b>                                                                                                                                                                                                                                                            |              |                               |      |                    |                                                        |                                                           |  |
| Il Governo non assume alcuna responsabilità civile in conseguenza del servizio della telegrafia.<br>Le tasse riscosse in meno per errore od in seguito a rifiuto e irreperibilità del destinatario devono essere compiaciate dal mittente.<br>Le ore si contano sul meridiano corrispondente al tempo medio dell'Europa centrale e per telegrammi interni di seguito da una mezzanotte all'altra. |              |                               |      |                    |                                                        |                                                           |  |
|                                                                                                                                                                                                                                                                                                                                                                                                   |              | Spedito il                    |      | ore                |                                                        | per circuito N.                                           |  |
|                                                                                                                                                                                                                                                                                                                                                                                                   |              | all'Ufficio di                |      |                    |                                                        | Trasmittente                                              |  |
| Qualifica                                                                                                                                                                                                                                                                                                                                                                                         | DESTINAZIONE | PROVENIENZA                   | NUM. | PAROLE             | Data della presentazione<br>Giorno e mese Ore e minuti | Via d'istradamento e indicazioni eventuali d'ufficio      |  |

N. B. — Il telegramma dev'essere scritto con chiarezza per modo che la lettura ne sia facile.

INDICAZIONI EVENTUALI TASSATE

DESTINATARIO **FAMIGLIA CREMONESI**

DESTINAZIONE **Corso Vittorio Emanuele - 323 - ROMA**

TESTO Il Senato del Regno apprende con profondo dolore la scomparsa del camerata Cremonesi fascista della vigilia che nelle importanti cariche da lui ricoperte aveva costantemente trasfuso le animose doti e l'ardentissima fede di gregario della Rivoluzione e che specialmente come Governatore di Roma, aveva dato tutta la misura delle sue capacità di organizzatore e di costruttore all'Al cordoglio del Senato del Regno aggiungo le mie personali profondamente sentite condoglianze all' SUARDO Presidente Senato

Cognome, nome e domicilio del mittente (Indicazione obbligatoria ed esclusiva uso d'ufficio).

Fatevi correntisti postali - Pagamenti e riscossioni in tutte le località del Regno - Fra correntisti i pagamenti e le riscossioni, mediante postagio, sono eseguiti senza limitazione di somma ed in esenzione da qualsiasi tassa.

N. *SW* 810  
 Nulla è dovuto al fattorino pel recapito. Il lavorante è incaricato di una riscossione.



MODULATO  
 C. - Teleg. 53

Il G  
 La  
 Il a  
 Ric  
 Pol

ECC IL PRESIDENTE DEL SENATO  
 DEL REGNO ROMA

Es.  
 1116  
 s. e.  
 rde

Corrispondente di tempo medio  
 ni interni e 200-000 passi esteri  
 tra.  
 Si rimandi, il primo numero dopo il  
 punto del telegramma, il secondo  
 tra e i minuti della presentazione.

| QUALIFICA | DESTINAZIONE | PROVENIENZA | NUM. | PAROLE | Data della presentazione | Via e indicazioni eventuali d'ufficio |
|-----------|--------------|-------------|------|--------|--------------------------|---------------------------------------|
|           | STATO ROMA   | DA ROMA     | MA   | 86190  | 29 18                    | 2110 =                                |

PREL. 180 - V-1-00-112 - 2.000.000 - \*\*\*\*\*

== PREGO V E ACCOGLIERE VIVISSIME CONDOGLIANZE AERONAUTICA ET  
 MIE PERSONALI PER DOLOROSA PERDITA ILLUSTRE SENATORE  
 FILIPPO CREMONESI PUNTO = GEN FOUGIER ==

FATEVI CORRENTISTI POSTALI. PAGAMENTI E RISCOSSIONI IN TUTTE LE LOCALITÀ DEL REGNO - FRA CORRENTISTI I  
 PAGAMENTI E LE RISCOSSIONI MEDIANTE POSTAGIRO SONO ESEGUITI SENZA LIMITAZIONE DI SOMMA ED IN ESENZIONE DA QUALSIASI TASSA

## TELEGRAMMA

N. 731 di recapito - Rimesso al fattorino ad ore

Nulla è dovuto al fattorino pel recapito. Il latore rimette una ricevuta a stampa quando è incaricato di una riscossione.

MODULARIO  
C. - Teleg. 63Il G.  
Le S.

Il de

Rice

Pel circuito N.

ECC SUARDO PRESIDENTE

SENATO ROMA =

Se appreso da una messaggeria di altro.

Nel telegrammi imprimiti in caratteri romani, il primo numero dopo il nome del luogo d'origine rappresenta quello del telegramma, il secondo quello delle parole, gli altri la data, l'ora e i minuti della presentazione.

Corrispondente al tempo medio  
di Interni e nei vari paesi esteri

QUALIFICA

DESTINAZIONE

PROVENIENZA

NUM.

PAROLE

Data della presentazione

ore

e minuti

Via e indicazioni  
eventuali d'ufficio

- SS ROMA 25002 27 20 15 ==

002. 000 - 1-0-01-02 - 2.000.000 - 001-00-000000

= 10266 APPRENDI DOLOROSA NOTIZIA ET MI ASSOCIO LUTTO SENATO  
 PER SCOMPARSA ILLUSTRE CAMERATA ECC CREMONESI MINISTRO DI  
 STATO == MINISTRO FINANZE DI REVEL =

FATEVI CORRENTISTI POSTALI - PAGAMENTI E RISCOSSIONI IN TUTTE LE LOCALITÀ DEL REGNO - FRA CORRENTISTI I  
 PAGAMENTI E LE RISCOSSIONI MEDIANTE POSTAGIRO SONO ESEGUITI SENZA LIMITAZIONE DI SOMMA ED IN ESENTIONE DA QUALSIASI TASSA

## TELEGRAMMA

N. *ms* di recapito - Rimesso al fattorino ed *ms*  
 Nulla dovuto al fattorino per recapito. Il latore rimette  
 una ricevuta a stampa quando è incaricato di una riscossione.

 MODULARIO  
 C. - Telegr. 63

 INDICAZIONI  
 DI URGENZA

Il G

Le t

Il d

Ric

Pel

ECCELLENZA GIACOMO SUARDO

PRESIDENTE SENATO ROMA

 corrispondente al tempo stesso  
 di interni e con vari paesi esteri  
 P. 2.

 I romani, il primo numero dopo il  
 quello del telegramma, il secondo  
 ha e i minuti dalla presentazione.

QUALIFICA

ROMA DA ROMA

72/151 41 23 11/15

ORD. ESP. C. 1-2-2411111 - 2.000.000 - ROMA - TELEGRAMMI



I SENTIMENTI DI CORDOGLIO DEL SENATO DEL REGNO TANTO

NOBILMENTE ESPRESSICI DA VOSTRA ECCELLENZA SONO GIUNTI

PARTICOLARMENTE GRATI VI PREGHIAMO ECCELLENZA

ACCOGLIERE NOSTRA VIVISSIMA GRATITUDINE ANCHE PER LE VOSTRE

PERSONALI CONDOGLIANZE

FAMIGLIA CREMONESI

 FATEVI CORRENTISTI POSTALI - PAGAMENTI E RISCOSSIONI IN TUTTE LE LOCALITÀ DEL REGNO - FRA CORRENTISTI I  
 PAGAMENTI E LE RISCOSSIONI MEDIANTE POSTAGIRO SONO ESEGUITI SENZA LIMITAZIONE DI SOMMA ED IN ESENTIONE DA QUALSIASI TASSA







H8

Domenica mattina 17 maggio 1942-XX munito di tutti i Sacramenti, confortato dalla speciale benedizione del Santo Padre, assistito dal fratello Eminentissimo Cardinale Carlo si è spento serenamente l'Eccellenza il Senatore

### Filippo Cremonesi

Ministro di Stato

Primo Governatore di Roma  
Casolare d'Onore della M.V.S.N.

Il figlio ALDO con la moglie MATILDE GIOAZZINI e figlie PAOLA e PIA; il fratello Cardinale CARLO la sorella ELVIRA BARBERI e il marito LUIGI i nipoti e i parenti tutti ne danno il doloroso annuncio.

I funerali a cura del Governatorato di Roma, avranno luogo martedì 19 maggio, alle ore 10,30, muovendo dal Corso Vittorio Emanuele 323 per la Chiesa Nuova.

Si associano al lutto della famiglia le seguenti Società ed Enti per le cariche ricoperte dall'Estinto:

Assicurazioni Generali di Trieste e Venezia: Membro del Comitato Esecutivo.

L'Anonima Infortuni: Membro del Comitato Esecutivo.

Soc. Molini e Pastificio Pantanella: Presidente.

Soc. Gen. Immobiliare Lavori di Utilità Pubblica ed Agricola: Vice Presidente.

Soc. Gen. Immobiliare Lavori di Utilità Pubblica di Albania: Presidente.

Istituto Agricolo Immobiliare di Lubiana: Presidente.

Soc. Quartieri Occidentali di Monte Mario: Presidente.

Banco di Roma: Consigliere.

Cassa di Risparmio di Roma: Consigliere.

Istituto Italiano di Credito Fondiario: Consigliere.

Compagnia Industriale S. A. Viscosa - C.I.S.A.: Consigliere.

Soc. Agricola Industriale della Cellulosa Italiana Tor Viscosa: Consigliere.

Soc. Romana per la Fabbricazione dello Zucchero: Consigliere.

Soc. dei Sili e dei Magazzini Generali di Civitavecchia: Consigliere.

Soc. Servizi e Lavori Pubblici: Consigliere.

Confederazione Fascista degli Industriali - Federazione Nazionale Fascista Mugnai Pastai Risieri e Trebbiatori: Presidente.

La Giunta Esecutiva ed il Consiglio Direttivo della Federazione Nazionale Fascista degli Industriali Mugnai Pastai Risieri e Trebbiatori partecipano con profondo cordoglio la morte del Presidente della Federazione.

La Direzione e il Personale della Federazione Nazionale Fascista degli Industriali Mugnai Pastai

12 LUG 1950

19

Roma, li ..... 19 .....

DELEGAZIONE PROVINCIALE DI ROMA

per l'evocazione dei profitti di regime

Via Pio X n. 1 - Telef. 53.197

Al SEGRETERIA DEL SENATO

R O M A

Prot. N.

411 / A . 1060

Risp. al foglio N. .... del .....

OGGETTO: CREMONESI FILIPPO

Si prega fornire informazioni relative all'attività parlamentare svolta in Senato durante il regime fascista dall'ex senatore nominato in oggetto.

Con ossequio.

VP/cg

IL DELEGATO PROVINCIALE  
(Avv. Domenico Anzaldi)

19.6.23  
42

20-27

(N.N.V.)  
42-29



50

Roma, 21 luglio 1950

SENATO DELLA REPUBBLICA

2653

ALLA DELEGAZIONE PROVINCIALE DI ROMA  
per l'avocazione profitti di regime

ROMA

Via Pio X, n. 1

In risposta alla nota n.411/A.1060 del 12  
luglio 1950, si trasmettono - riprodotte sui  
qui uniti fogli - le notizie relative alla atti  
vità parlamentare svolta in Senato dall'ex sena  
tore Filippo CREMONESI.

Con osservanza

ASSUR  
Archivio storico del Senato della Repubblica



CREMONESI FILIPPO

Nominato senatore il 19 aprile 1923

LEGISLATURA XXVI^

N.N.

LEGISLATURA XXVII^

N.N.

LEGISLATURA XXVIII^

N.N.

LEGISLATURA XXIX^

N.N.

LEGISLATURA XXX^

Nominato membro della Commissione legislativa finanze il 17 aprile 1939.

Ha riferito sui seguenti disegni di legge:

1. Proroga delle agevolazioni tributarie a favore della zona industriale di Venezia in regione Marghera (28)
2. Autorizzazione di maggiore spesa per la costruzione del nuovo osservatorio astronomico di Roma (251)
3. Trasferimento allo Stato della Villa Madama di Roma (369)
4. Assegnazione al Governatorato di Roma di un contributo annuo dello Stato per l'esecuzione di lavori connessi con la esposizione universale del 1942 e per l'acceleramento dell'attuazione del piano Regolatore e proroga fino all'esercizio finanziario 1963-64 dei contributi di cui all'articolo 1 del r.d.l. 27 marzo 1927, n. 370, convertito nella legge 18 dicembre 1927, n. 2430, e successive modificazioni (537)



5. Approvazione della convenzione stipulata in data 6 dicembre 1939, tra il Ministero delle finanze, l'Istituto fascista autonomo per le case popolari della provincia di Roma e il Governatorato di Roma, riflettente la regolazione di alcuni dei debiti dipendenti da anticipazioni fatte dal tesoro dello Stato per la costruzione di case popolari e per la costruzione della "Città Giardino Aniene" (787)
6. Modifiche al r.d.l. 1° luglio 1938, n. 1256, convertito nella legge 19 gennaio 1939, n. 102, istitutiva di una terza lotteria nazionale denominata Lotteria E 42 e cambiamento della denominazione della stessa in quella di "Lotteria Esposizione Roma" (1134)
7. Autorizzazione al finanziamento di lire 50 milioni all'Agenzia generale italiana petroli (A.G.I.P.) per lo sfruttamento del giacimento petrolifero di ~~Kast~~ Patos in Albania (1416)

AS  
Archivio storico del Senato della Repubblica

53  
Onorevole

Cremonesi

Gi. C.

S. L. Filippo

Senatore del Regno

Nominato con R. D.

19 Aprile 1927

per la Categoria

2<sup>a</sup>

Prestò giuramento il

26 Maggio 1927

Nato il

22 Agosto 1872

in

Roma

Provincia di

Roma

Residente in

Roma

Provincia di

Roma